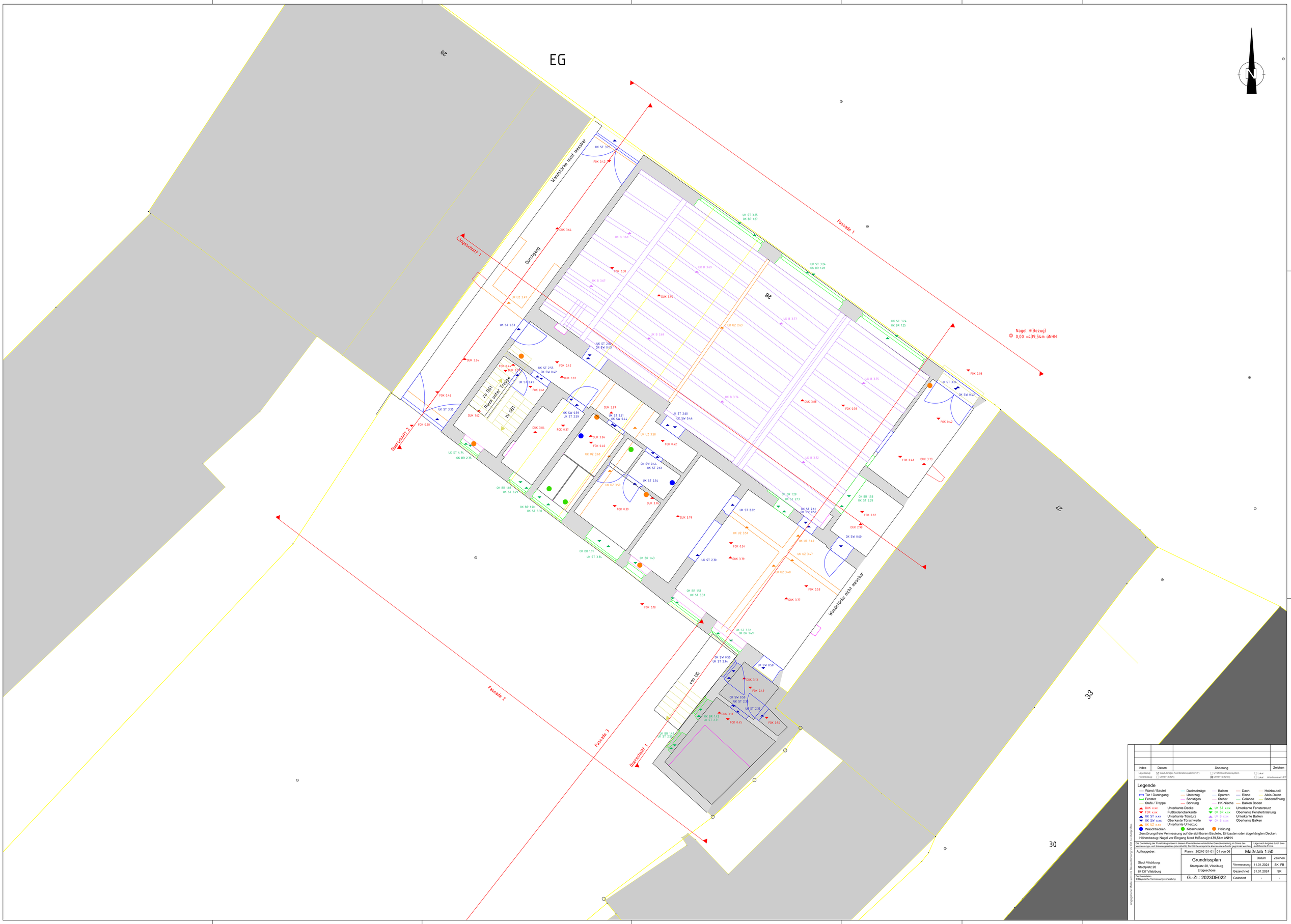

Index	Datum	Änderung	Zeichen

Lagebezug: ☒ Gauß-Krüger-Koordinatensystem (12°) ☐ UTM-Koordinatensystem ☐ Lokal
Höhenbezug: ☐ DHHN12 (NN) ☒ DHHN16 (NHN) ☐ Lokal Anschluss an HFP

Legende

- Wand / Bauteil
- Tür / Durchgang
- Fenster
- Stufe / Treppe
- Dachschräge
- Unterzug
- Sonstiges
- Bohrung
- Balken
- Sparren
- Stiefer
- HK-Nische
- Dach
- Rinne
- Geländer
- Balken Boden
- Holzbauteil
- Alkis-Daten
- Bodenöffnung
- DUK x.xx Unterkante Decke
- FOK x.xx Fußbodenoberkante
- UK ST x.xx Unterkante Türsturz
- OK SW x.xx Oberkante Türschwelle
- UK UZ x.xx Unterkante Unterzug
- UK ST x.xx Unterkante Fenstersturz
- OK BR x.xx Oberkante Fensterbrüstung
- UK B x.xx Unterkante Balken
- OK B x.xx Oberkante Balken
- Waschbecken
- Klosch üssel
- Heizung

Zerstörungsfreie Vermessung auf die sichtbaren Bauteile, Einbauten oder abgehängten Decken.
Höhenbezug: Nagel vor Eingang Nord H(Bezug)=439,54m üNHN

Die Darstellung der Flurstücksgrenzen in diesem Plan ist keine verbindliche Grenzbestimmung im Sinne des Vermessungs- und Katastergesetzes (VermKatG). Rechtliche Ansprüche können daraus nicht gegründet werden.

Lage nach Angabe durch bauausführende Firma.

Auftraggeber:

Stadt Vilsbiburg
Stadtplatz 26
84137 Vilsbiburg

Plannr: 20240131-01 | 01 von 06

Grundrissplan

Stadtplatz 28, Vilsbiburg
Erdgeschoss

G.-Zl.: 2023DE022

Maßstab 1:50

	Datum	Zeichen
Vermessung	11.01.2024	SK, FB
Gezeichnet	31.01.2024	SK
Geändert	-	-

Geobasisdaten
© Bayerische Vermessungsverwaltung

Angegebene Maße sind vor Bauausführung vor Ort zu überprüfen.